Fernando Carrasco S.A.

ISO 9001 BUREAU VERITAS Certification

Señalización Acústica y Luminosa
Sistemas de Seguridad

Hoja de Instrucciones nº 06032023

LAMP 105 RT

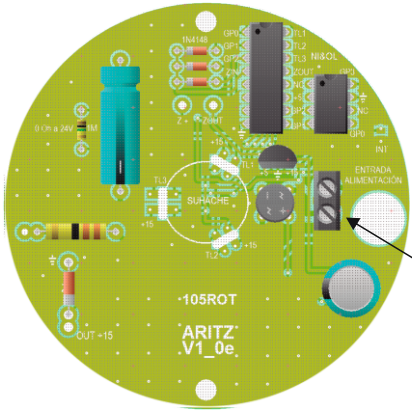

Entrada de alimentación 12-24V CCA (115-230V CA)

SEGÚN VERSIÓN

NOTA.: Antes de dar tensión al equipo, verifique que el artículo adquirido cumple con la tensión solicitada.

Luz rotativa secuencial de LED

Construcción:	ABS negro
Tulipa:	policarbonato translúcido
Temperatura:	-20 +60ºC
IP:	66
Tolerancia de la tensión de alimentación:	+/- 10%
Consumo máximo:	205mA (12-24V) 74mA (115-230V)

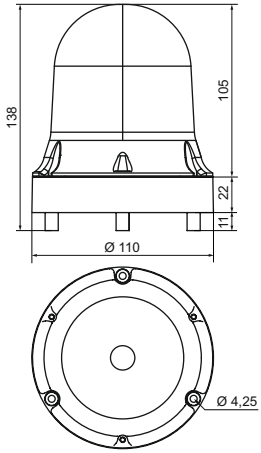

CE

100%

+60°C -20°C

192 gr.

IP66

LED 50.000 horas